

NOTA: Este Projeto é um documento feito para Caspeditos de Estudos Volume 1, 2 e 3 e Caderno de Restatros dos Elementos Artísticos Móveis e Integrados, com Respeitos Memorias de encargos e especificações, bem como projetos executivos complementares. Coisa em centimetro, medido em metro, projeto com medidas da obra acabada. Conferir medidas no local. Divergências devem ser comunicadas a fiscalizacão.

Nº	Revisão	Data
00	Emissão Inicial	08/10/2025
01	Emissão Final	20/10/2025
02		

CNPJ: 48.568.214/0001-04
 Av. Prefeito Mário Pereira, 35, sala 207, Centro - Conselheiro Lafaiete/MG - CEP 36.400-026
 31 969726-0035 / 31 98694-0716 | contato.arqlife@gmail.com

PROJETO

LEVANTAMENTO ARQUITETÔNICO DA IGREJA DE SANTO ANTÔNIO

<p>ENDEREÇO</p> <p>PRAÇA SANTO ANTÔNIO, 51, CENTRO - CONSELHEIRO LAFAIETE / MG</p>		<p>PRAXEIRA</p> <div> </div> <p>AQ 01 05</p>
<p>REFERÊNCIA</p> <p>LEVANTAMENTO ARQUITETÔNICO:</p> <p>PLANTA BAIXA - LOCAÇÃO</p> <p>PLANTA - SITUAÇÃO</p>	<p>ESCALA</p> <p>INDICADA</p> <p>DATA</p> <p>08/10/2025 / 2025</p> <p>ÁREA CONSTRUÍDA</p> <p>333,3m²</p>	
<p>PROPRIETÁRIO</p> <p>IRMANDADE DE SANTO ANTÔNIO DE QUELIZ</p> <p>CNPJ: 11.738.336/0001-72</p>		
<p>RESPONSÁVEL TÉCNICO</p> <div> <p>Documentos assinados digitalmente por</p> <p>AMANDA GUIMARÃES ALVARENGA</p> <p>DATA: 08/11/2025 às 07:14:40 (GMT)</p> <p>Verifique em: https://validar.dfg.br/ur</p> </div> <div> <p>Documentos assinados digitalmente por</p> <p>ANA PAULA ARRUDA FONSECA</p> <p>DATA: 08/11/2025 às 08:40:00 (GMT)</p> <p>Verifique em: https://validar.dfg.br/ur</p> </div>		

AMANDA GUIMARÃES ALVARENGA

ANA PAULA ARRUDA FONSECA

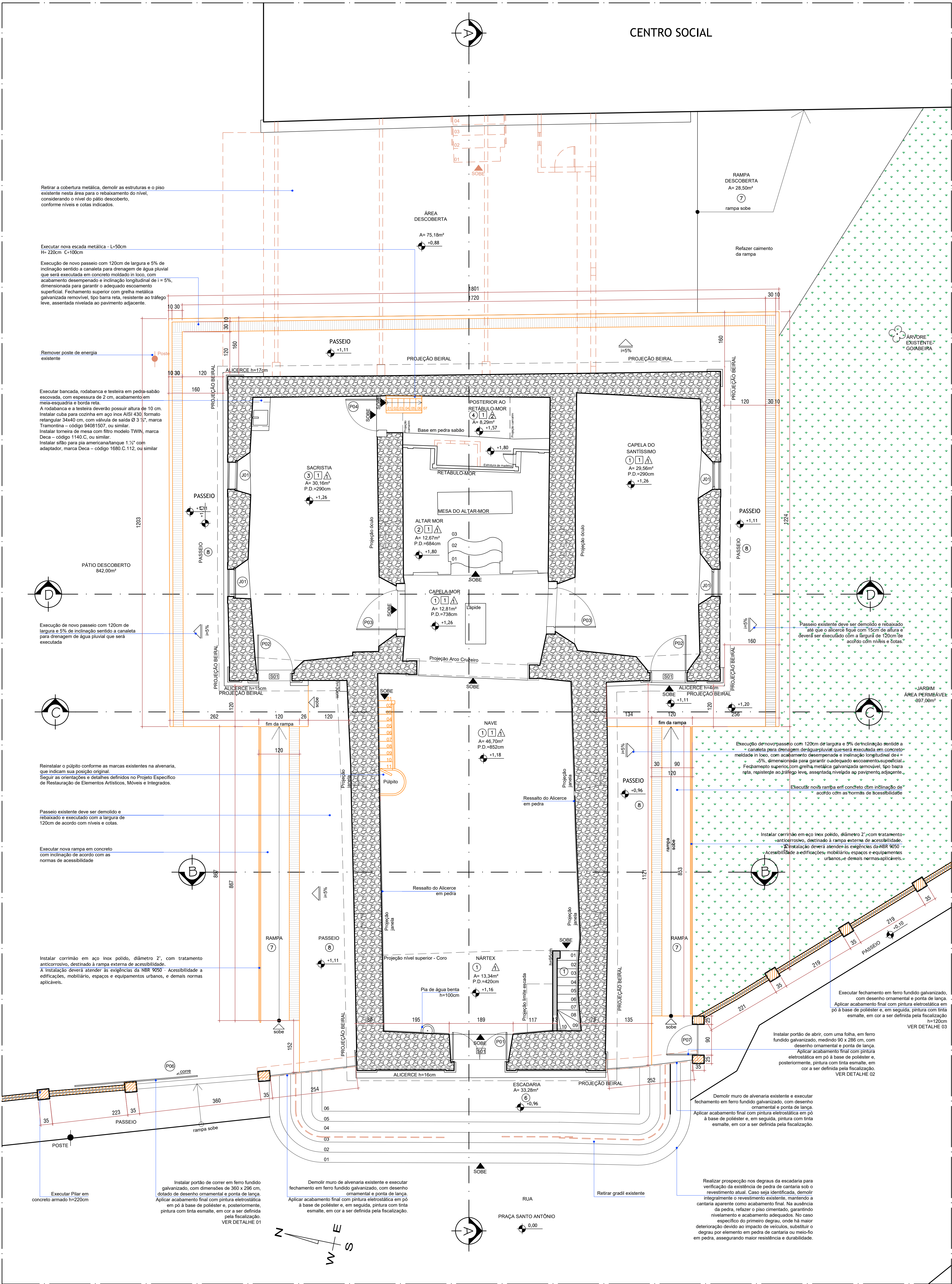

PLANTA BAIXA - TÉRREO (NÍVEL NAVE)
Esc.: 1/50
Área = 217,12m²

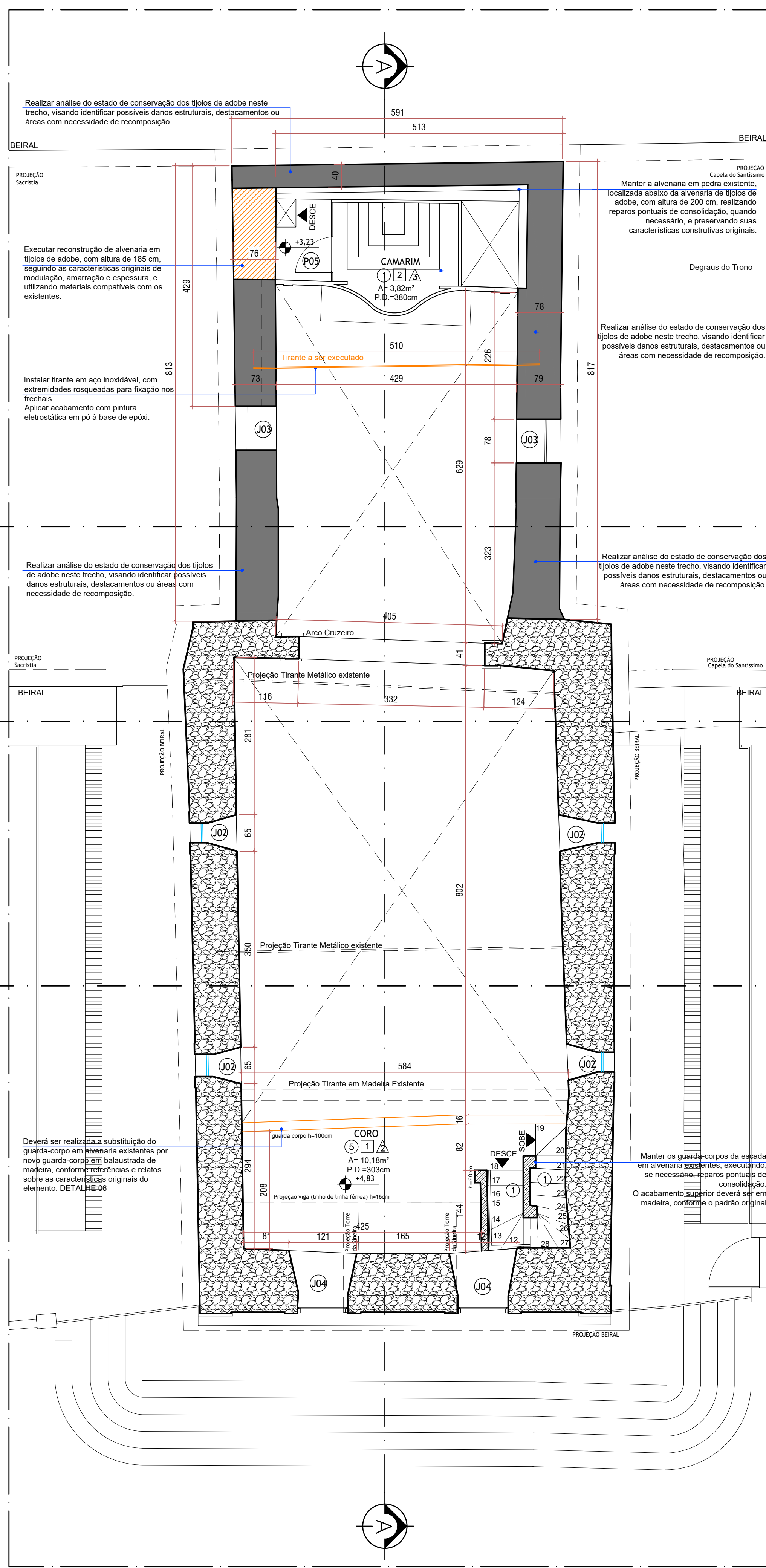

PLANTA BAIXA - SUPERIOR (NÍVEL CORO)
Esc.: 1/50
Área = 65,51m²

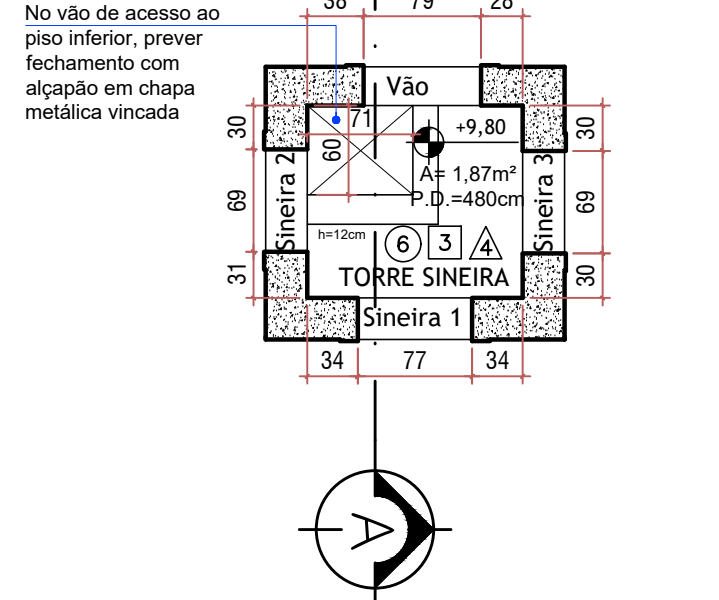

PLANTA BAIXA - TORRE SINEIRA - NÍVEL 2
Esc.: 1/50
Área = 7,48m²

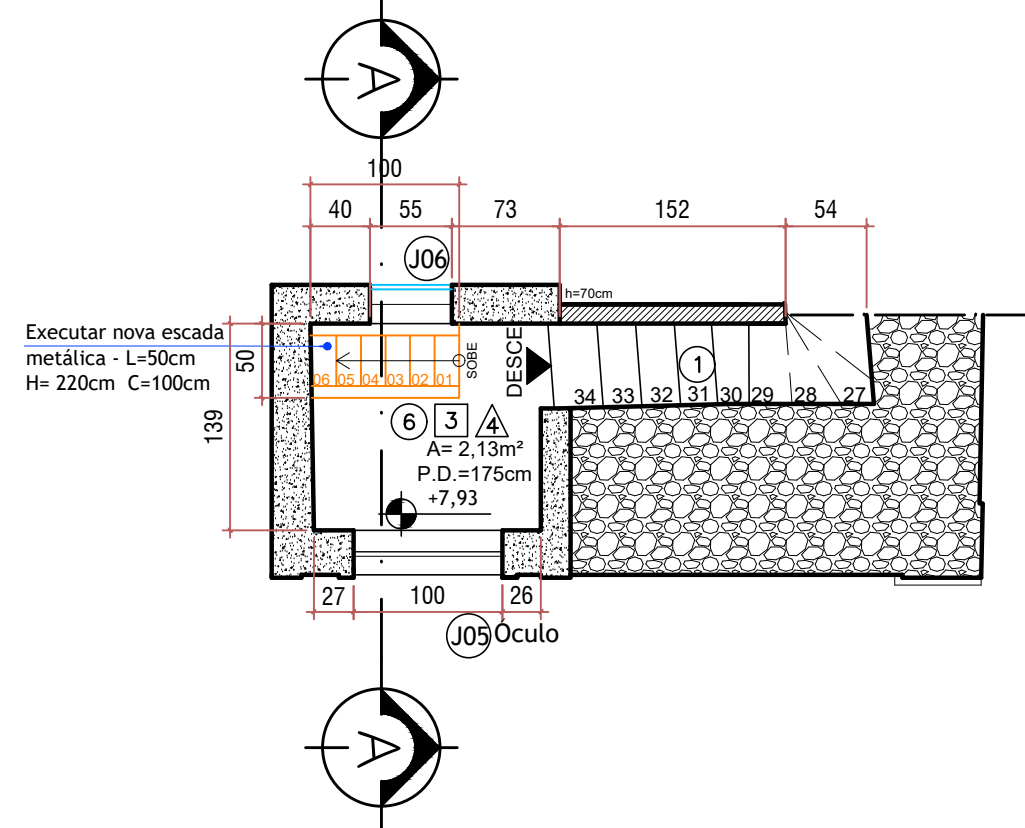

PLANTA BAIXA - TORRE SINEIRA - NÍVEL 1
Esc.: 1/50

QUADRO DE ESQUADRIAS

JANELAS	ÁREA	DIMENSÕES	QUANTIDADE	ENQUADRAMENTO	VEDAÇÃO	TIPO	ENQUADRAMENTO	LOCALIZAÇÃO	AÇÃO
J01	1,20m²	80x150cm	04	INTERNO MADEIRA EXTERNO PEÇA DE CANTARIA	MADEIRA ALMOFADA	1 FOLHA DE ABRIR	COR A SER DEFINIDA APÓS PROSPECÇÃO	SACRISTIA, CAPELA DO SANTÍSSIMO	RESTAURAR
J02	0,42m²	40x100cm	04	INTERNO MADEIRA EXTERNO PEÇA DE CANTARIA	VIDRO INCOLOR	FIXA	COR A SER DEFINIDA	NAVE	SUBSTITUIR
J03	0,42m²	40x100cm	02	MADEIRA	VIDRO INCOLOR	FIXA	COR A SER DEFINIDA	ALTAR-MOR	SUBSTITUIR
J04	1,50m²	80x170cm	02	INTERNO MADEIRA EXTERNO PEÇA DE CANTARIA E MADEIRA	MADEIRA ALMOFADA	2 FOLHAS DE ABRIR DIFERENTES	COR A SER DEFINIDA APÓS PROSPECÇÃO	CORO	RESTAURAR E SUBSTITUIR
J05	0,78m²	01	INTERNO MADEIRA EXTERNO PEÇA DE CANTARIA	MADEIRA ALMOFADA	TELA	FIXA	COR A SER DEFINIDA	TORRE SINEIRA	SUBSTITUIR
J06	0,34m²	50x50cm	01	MADEIRA	VIDRO INCOLOR	FIXA	COR A SER DEFINIDA APÓS PROSPECÇÃO	TORRE SINEIRA	RESTAURAR

IDENTIFICAÇÃO DE MATERIAIS

PISOS	SÍMBOLO	DESCRIÇÃO	AÇÃO	LOCAL	DESCRIÇÃO
1	TABUADO DE MADEIRA - FOLHA	Restaurar e substituir	NAVE	Restaurar e substituir	Restaurar e substituir
2	PEÇA LARGA	Restaurar	ALTAR-MOR	Restaurar	Restaurar
3	LAMELADO - TABUADO DE MADEIRA	Restaurar	SACRISTIA	Restaurar	Restaurar
4	CERÂMICA - PISO DE BARRIL CORDO	Restaurar	POSTERIOR AO RETABULO-MOR	Restaurar	Restaurar
5	TACO DE MADEIRA - TABUADO DE MADEIRA	Restaurar	CORO	Restaurar	Restaurar
6	CIMENTO	Restaurar	ESCADARIA	Restaurar	Restaurar
7	LÁZIO DE PEÇA SÃO TOME	Restaurar	PISOS	Restaurar	Restaurar
8	CONCRETO	Restaurar	RAMPAS	Restaurar	Restaurar

FORROS

SÍMBOLO	DESCRIÇÃO	AÇÃO	LOCAL	DESCRIÇÃO
1	FORRO DE TABUADO DE MADEIRA E CANTARIA DE MADEIRA RECORTADA	Restaurar	NAVE, ALTAR-MOR, SACRISTIA	Restaurar e substituir
2	FORRO DE MADEIRA COM TINTA DUALITE	Restaurar	CAMARIM	Restaurar
3	LÁZIO DE CONCRETO ANUADO	Restaurar	TORRE SINEIRA	Restaurar

PAREDES

SÍMBOLO	DESCRIÇÃO	AÇÃO	LOCAL	DESCRIÇÃO
1	TANTA SILICO-MINERAL - COR BRANCA	Restaurar	NAVE, ALTAR-MOR, SACRISTIA	Restaurar e substituir
2	TANTA SILICO-MINERAL - COR BRANCA	Restaurar	CORO	Restaurar
3	TANTA SILICO-MINERAL - COR BRANCA	Restaurar	CAMARIM	Restaurar
4	TANTA SILICO-MINERAL - COR BRANCA	Restaurar	TORRE SINEIRA	Restaurar

SOLEIRA

SÍMBOLO	DESCRIÇÃO	AÇÃO	LOCAL	DESCRIÇÃO
S01	SOLEIRA DE PEÇA	Restaurar	NAVE, ALTAR-MOR, SACRISTIA, CAPELA DO SANTÍSSIMO	Restaurar e substituir

NOTA: Este Projeto é acompanhado pelos Cadernos de Estudos Volumes 1, 2 e 3 e Caderno de Restauros dos Elementos Artísticos Móveis e Integrados, com respectivos memoriais de encargos e especificações, bem como projetos executivos complementares. Cotas em centímetros, unless em metro, projeto com medidas da obra acabada. Condições medidas no local. Divergências devem ser comunicadas à fiscalização.

Nº	Revisão	Data
00	Emissão Inicial	08/10/2025
01	Emissão Final	20/10/2025
02		



Av. Prefeito Mário Rodrigues Pereira, 35, sala 207, Centro - Conselheiro Lafaiete/MG - CEP 36.400-026
31 99726-0035 / 31 98694-9726 / contato.arqlife@gmail.com

LEVANTAMENTO ARQUITETÔNICO DA IGREJA DE SANTO ANTÔNIO

PROJETO: PRAÇA SANTO ANTÔNIO, 51, CENTRO - CONSELHEIRO LAFAIETE / MG

PROJETO: PRAÇA SANTO ANTÔNIO, 51, CENTRO - CONSELHEIRO LAFAIETE / MG

PROJETO: PRAÇA SANTO ANTÔNIO, 51, CENTRO - CONSELHEIRO LAFAIETE / MG

PROJETO: PRAÇA SANTO ANTÔNIO, 51, CENTRO - CONSELHEIRO LAFAIETE / MG

PROJETO: PRAÇA SANTO ANTÔNIO, 51, CENTRO - CONSELHEIRO LAFAIETE / MG

PROJETO: PRAÇA SANTO ANTÔNIO, 51, CENTRO - CONSELHEIRO LAFAIETE / MG

PROJETO: PRAÇA SANTO ANTÔNIO, 51, CENTRO - CONSELHEIRO LAFAIETE / MG

PROJETO: PRAÇA SANTO ANTÔNIO, 51, CENTRO - CONSELHEIRO LAFAIETE / MG

PROJETO: PRAÇA SANTO ANTÔNIO, 51, CENTRO - CONSELHEIRO LAFAIETE / MG

PROJETO: PRAÇA SANTO ANTÔNIO, 51, CENTRO - CONSELHEIRO LAFAIETE / MG

PROJETO: PRAÇA SANTO ANTÔNIO, 51, CENTRO - CONSELHEIRO LAFAIETE / MG

PROJETO: PRAÇA SANTO ANTÔNIO, 51, CENTRO - CONSELHEIRO LAFAIETE / MG

PROJETO: PRAÇA SANTO ANTÔNIO, 51, CENTRO - CONSELHEIRO LAFAIETE / MG

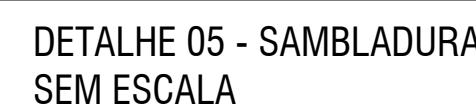
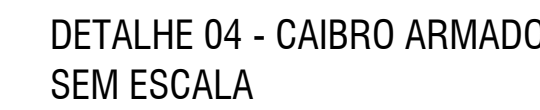
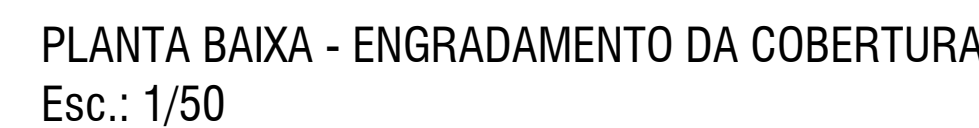
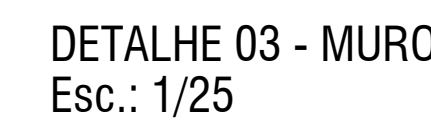
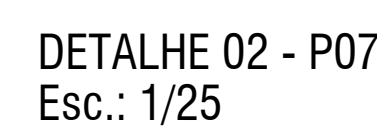
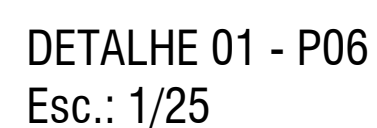

NOTA: Este Projeto é acompanhado pelos Cadernos de Estudos Volumes 1, 2 e 3 e Caderlo de Restauros dos Elementos Artísticos Móveis e Integrados, com respectivos memoriais de encargos e especificações, bem como projetos executivos complementares. Colar em centímetro, nível em metro, projeto com medidas da obra acabada. Conferir medidas no local. Divergências devem ser comunicadas à fiscalização.

Nº	Revisão	Data
00	Emissão Inicial	08/10/2025
01	Emissão Final	20/10/2025



CNPJ: 48.558.214/0001-04
Av. Prefeito Mário Rodrigues Pereira, 35, sala 207, Centro - Conselheiro Lafaiete/MG - CEP 36.400-026

PROJETO

LEVANTAMENTO ARQUITETÔNICO DA IGREJA DE SANTO ANTÔNIO

ENDEREÇO

REFERÊNCIA	ESCALA
LEVANTAMENTO ARQUITETÔNICO:	INDICADA

PLANTA BAIXA - COBERTURA	OUTUBRO / 2025
PLANTA BAIXA - ENGRADAMENTO DA COBERTURA	ÁREA CONSTRUIDA 323,39m²
FACHADA POSTERIOR	ÁREA DO TERREMO
DETALHES 01, 02, 03, 04, 05 e 06	

PROPRIETARIO	
--------------	--

IRMANDADE DE SANTO ANTÔNIO DE QUELUZ
CNPJ: 11.738.336/0001-72

RESPONSÁVEL TÉCNICO

Documento assinado digitalmente

 AMANDA GUIMARÃES ALVARENGA
Data: 06/11/2025 18:02:16-0300

Documento assinado digitalmente

 ANA PAULA ARBIDE FONSECA
Data: 06/11/2025 16:18:25-0300
Verifique em: <https://validar.br/gov.br>

AMANDA GUIMARÃES ALVARENGA CAU A117384-7	ANA PAULA ARRUDA FONSECA CAU A1822551
---	--

FACHADA FRONTAL SACRISTIA
Esc.: 1/50

FACHADA FRONTAL CAPELA LATERAL
Esc.: 1/50

FACHADA FRONTAL
Esc.: 1/50

CORTE DD
Esc.: 1/50

CORTE AA
Esc.: 1/50

QUADRO DE ÁREAS		
ÁREA TOTAL DO TERRENO: 2.124,47 m²		
ÁREA DE PROJEÇÃO DA EDIFICAÇÃO: 217,12 m²		
LOCAL	ÁREA CONSTRUIDA	ÁREA INTERNA
ESCADARIA FRONTAL	33,28 m²	
NÍVEL TERREJO	217,12 m²	153,53 m²
CAMARIM	—	—
NÍVEL SUPERIOR	65,51 m²	15,22 m²
NÍVEL TORRE SINIERA	7,48 m²	4,00 m²
TOTAL	323,39 m²	176,67 m²
ÁREAS A CONSTRUIR		
PASSEIOS E RAMPA	157,39 m²	
ÁREA DESCOBERTA	75,18 m²	

LEGENDA DE ALVENARIAS	
HACHURA	MATERIAL CONSTITUTIVO
	PEDRA
	TIJOLO MACIÇO
	ADOBE
	CONCRETO ARMADO
	BLOCO DE CONCRETO
	A DEMOLIR
	A CONSTRUIR

NOTA: Este Projeto é acompanhado pelos Cadernos de Estudos Volumes 1, 2 e 3 e Caderio de Restaurações dos Elementos Artísticos Móveis e Integrados, com respectivos memoriais de encargos e especificações, bem como projetos executivos complementares. Cotas em centímetros, níveis em metro, projeto com medidas da obra acabada. Conferir medidas no local. Divergências devem ser comunicadas à fiscalização.

Revisão

01 Emissão Inicial

02 Emissão Final

08/10/2025

20/10/2025

arqlife

Arquitetura & Consultoria

CNPJ: 48.558.214/0001-04

Av. Prefeito Mário Rodrigues Pereira, 35, sala 207, Centro - Conselheiro Lafaiete/MG - CEP 36.400-020

31.99726-0035 / 31.98894-9726 / contato.arqlife@gmail.com

PROJETO

LEVANTAMENTO ARQUITETÔNICO DA IGREJA DE SANTO ANTÔNIO

TABELEIRO

PRAÇA SANTO ANTÔNIO, 51, CENTRO - CONSELHEIRO LAFAIETE / MG

REFERÊNCIA

LEVANTAMENTO ARQUITETÔNICO:

LEGENDA

FACHADA FRONTAL

FACHADA FRONTAL - SACRISTIA

FACHADA FRONTAL - CAPELA DO SANTÍSSIMO

CORTE AA E CORTE DD

DATA

OUTUBRO / 2025

ÁREA CONSTRUIDA

233,39m²

ÁREA DO TERRENO

2.124,47m²

PRIMEIRO

04

05

PROPRIETÁRIO

IRMANDADE DE SANTO ANTÔNIO DE QUELUZ

CNPJ: 11.738.336/0001-72

RESPONSÁVEL TÉCNICO

AMANDA GUIMARÃES ALVARENGA

CAU A 117384-7

DOCUMENTO ASSINADO ELETRONICAMENTE

AMANDA GUIMARÃES ALVARENGA

DATA: 09/11/2025 14:52:00

IDENTIFICAR: 09/11/2025 14:52:00

DOCUMENTO ASSINADO ELETRONICAMENTE

ANA PAULA ARRUDA FONSECA

DATA: 09/11/2025 14:58:00

IDENTIFICAR: 09/11/2025 14:58:00

AMANDA GUIMARÃES ALVARENGA

CAU A 117384-7

ANA PAULA ARRUDA FONSECA

CAU A 182251

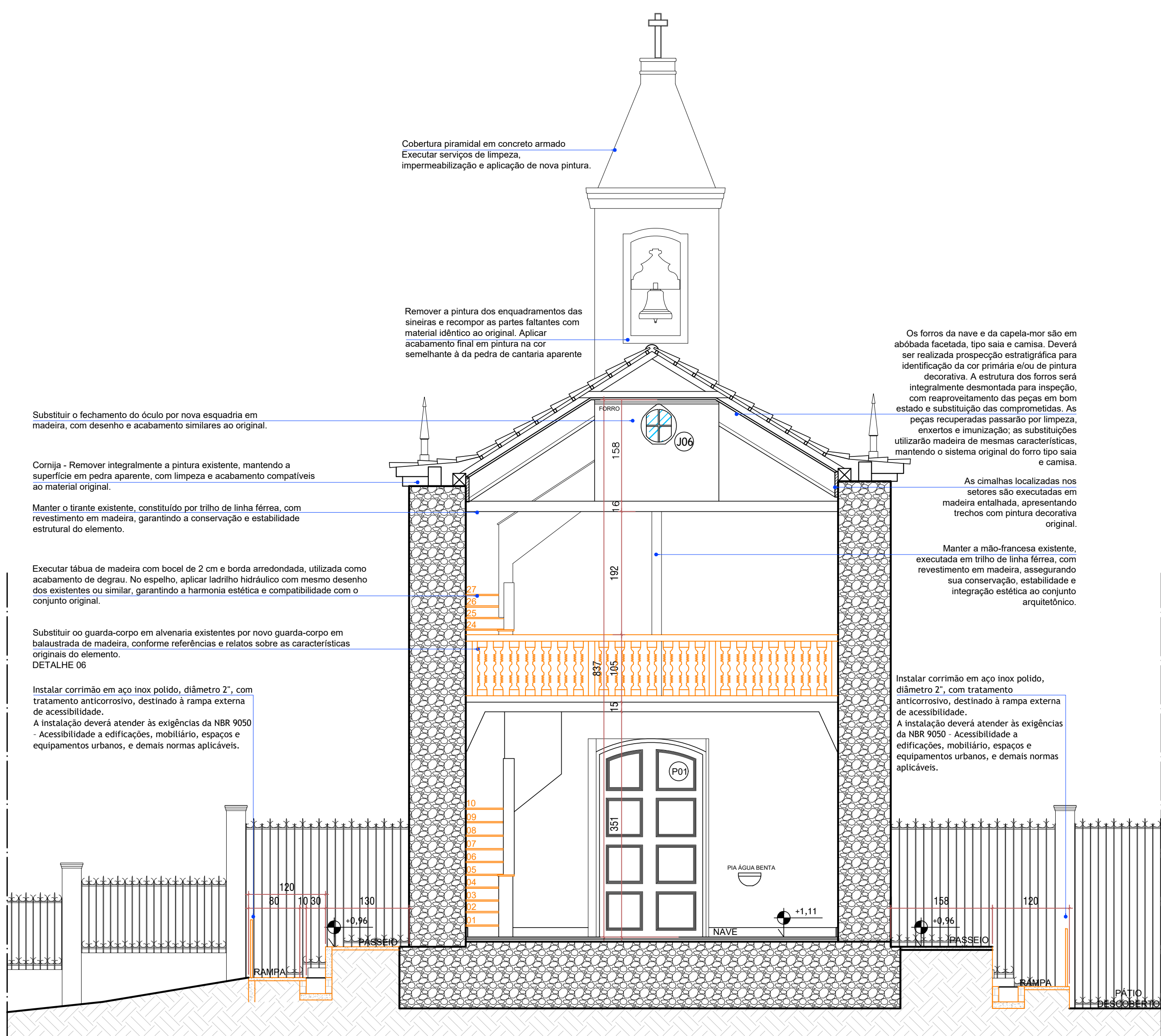

CORTE BB
Esc.: 1/50

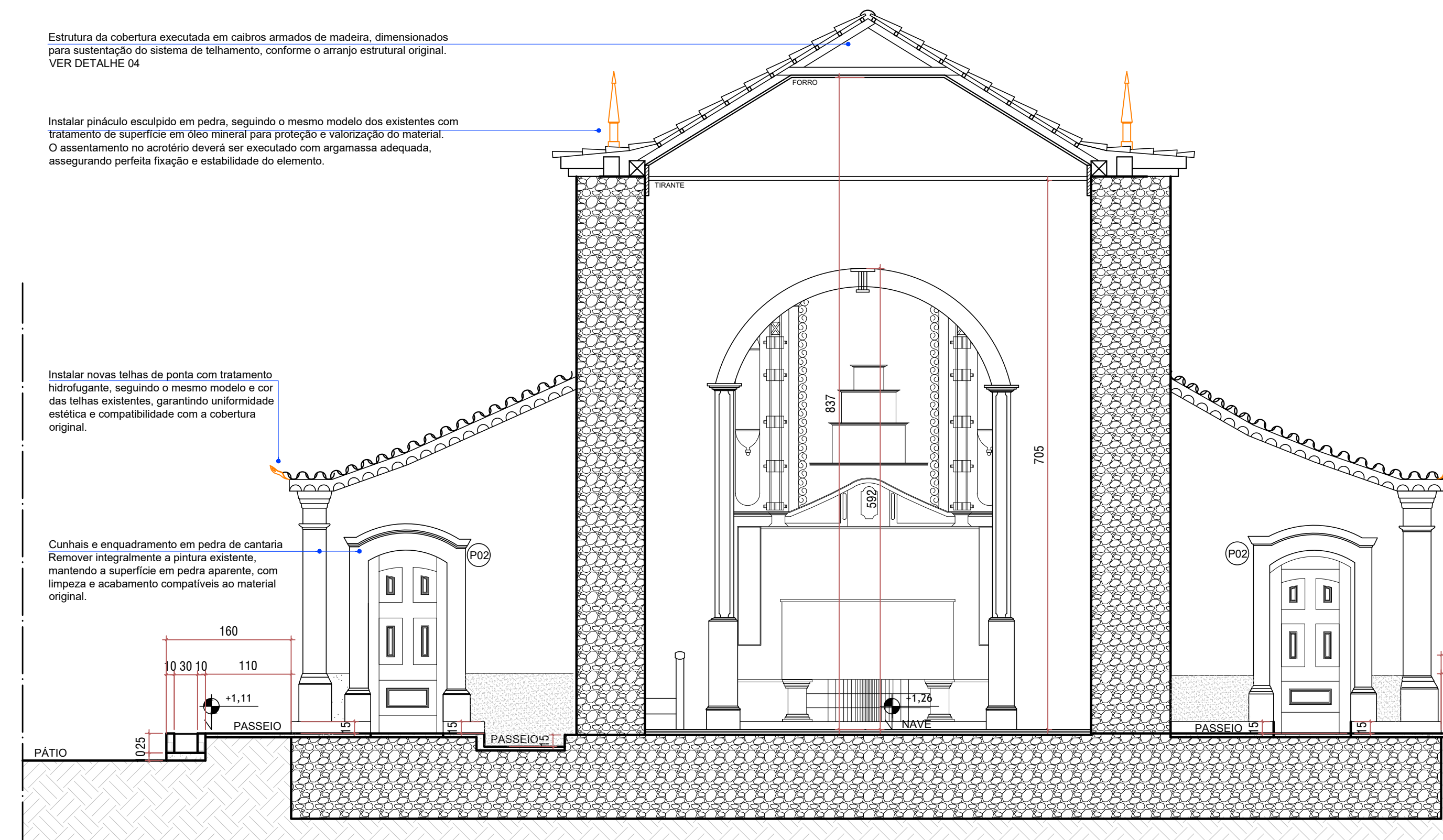

CORTE CC
Esc.: 1/50

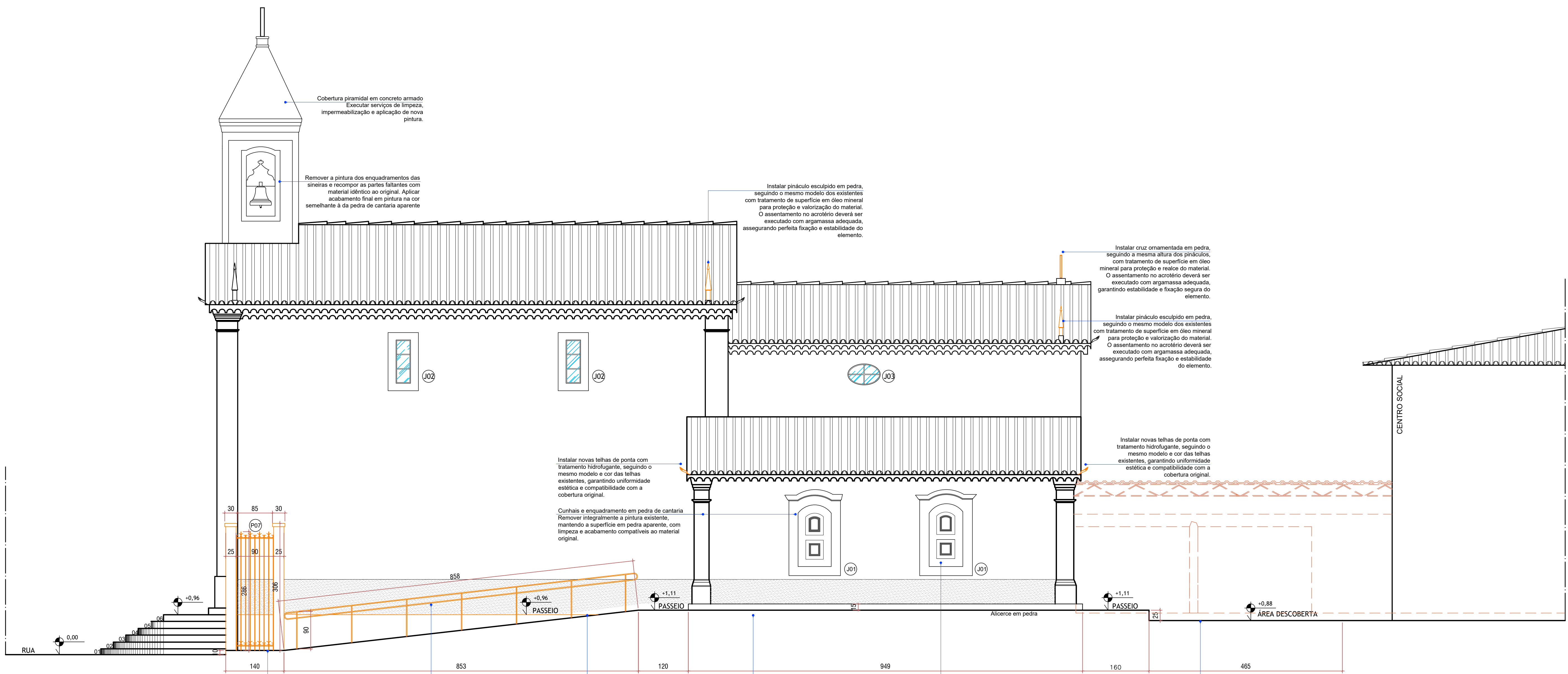

FACHADA LATERAL DIREITA
Esc.: 1/50

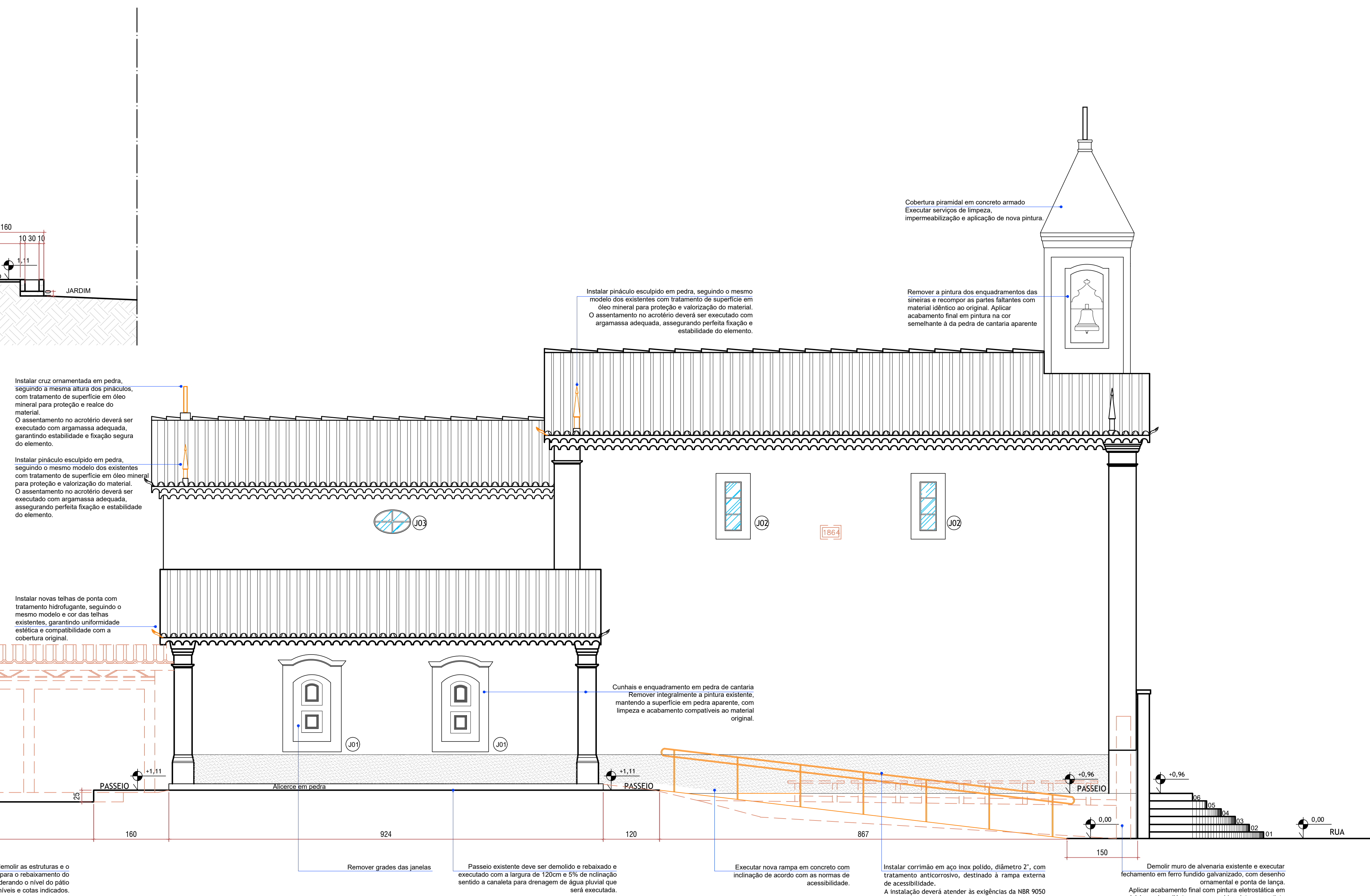

FACHADA LATERAL ESQUERDA
Esc.: 1/50

QUADRO DE ÁREAS		
ÁREA TOTAL DO TERRENO= 2.124,47 m²		
ÁREA DE PROJEÇÃO DA EDIFICAÇÃO= 217,12 m²		
LOCAL	ÁREA CONSTRUÍDA	ÁREA INTERNA
ESCADARIA FRONTAL	33,28 m²	—
NÍVEL TERREO	217,12 m²	153,53 m²
CAMARIM	—	3,82 m²
NÍVEL SUPERIOR	65,51 m²	15,22 m²
NÍVEL TORRE SINIEIRA	7,48 m²	4,00 m²
TOTAL	323,39 m²	176,57 m²
ÁREAS A CONSTRUIR		
PASSEIOS E RAMPA	157,38 m²	—
ÁREA DESCOBERTA	75,18 m²	—

LEGENDA DE ALVENARIAS	
MATERIAL CONSTRUÍDO	
HACHURA	PEDRA
HACHURA	TUOLO MACIÇO
HACHURA	ADOBE
HACHURA	CONCRETO ARMADO
HACHURA	BLOCO DE CONCRETO
HACHURA	A DEMOLIR
HACHURA	A CONSTRUIR

NOTA: Este Projeto é acompanhado pelos Cadernos de Estudos Volumes 1, 2 e 3 e Caderno de Restituição dos Elementos Artísticos Móveis e Integrados, com respectivos memoriais de encargos e especificações, bem como projetos executivos complementares. Cotas em centímetros, níveis em metro, projeto com medidas de obra acabada. Confeite medidas no local. Divergências devem ser comunicadas à fiscalização.

Nº	Revisão	Data
00	Emissão Inicial	08/10/2025
01	Emissão Final	20/10/2025
02		



CNPJ: 48.558.214/0001-04
Av. Prefeito Mário Rodrigues Pereira, 35, sala 207, Centro - Conselheiro Lafaiete/MG - CEP 36.400-026
31.99726-0035 / 31.98694-9726 / contato.arqlife@gmail.com

PROJETO
LEVANTAMENTO ARQUITETÔNICO DA IGREJA DE SANTO ANTÔNIO

INDICADOR
PRAÇA SANTO ANTÔNIO, 51, CENTRO - CONSELHEIRO LAFAIETE / MG

REVISÃO
LEVANTAMENTO ARQUITETÔNICO:

CORTE BB E CORTE CC

PROPRIETÁRIO

IRMANDADE DE SANTO ANTÔNIO DE QUELIZ
CNPJ: 11.738.336/0001-72

RESPONSÁVEL TÉCNICO
AMANDA GUIMARÃES ALVARENGA
CAU A117384-7

ANA PAULA ARRUDA FONSECA
CAU A1822551